L'après-midi des Lutins

Chasse au trésor
Départ place
Saint-Sauveur
à partir de 14 h 30

Goûter et projection
esplanade de
l'hôtel de ville
à partir de 16 h 30

dès 3 ans

samedi
24
novembre

CAEN.FR

CAEN NORMANDIE

Viens fêter le début des animations de Noël

Samedi 24 novembre 2018

dès 3 ans

L'après-midi des Lutins

Jeu de piste «le trésor des petits lutins»

place Saint-Sauveur
à partir de 14 h 30

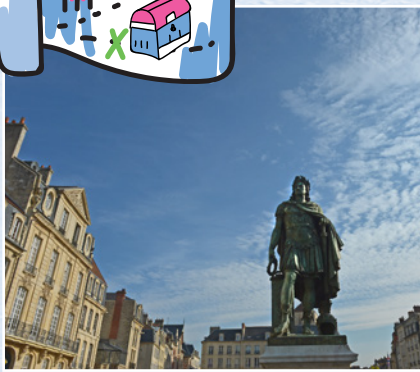

©F. Decaëns/Ville de Caen

Le Père Noël est très malin. Avant que les petits lutins ne puissent organiser leur goûter d'avant Noël sur l'esplanade Jean-Marie-Louvel, il a caché un trésor que seul un mot de passe permettra de découvrir.

Mais il faut d'abord résoudre les énigmes de la place Saint-Sauveur.

Alors viens rejoindre les grands lutins et retirer ta carte au trésor, samedi 24 novembre, à partir de 14 h 30 dans l'église du Vieux-Saint-Sauveur.

Demande de l'aide à un adulte...

En partenariat avec les commerçants de Caen

★ esplanade de l'hôtel de ville

Goûter en musique

à partir de 16 h 30

Chocolat chaud* offert aux enfants (dans la limite des quantités disponibles)

Viens te réchauffer, dans une ambiance musicale, en attendant la projection.

Spectacle musical *Les Frères Jack*

Trois gaillards costumés, sortis d'un film des années 20, cousins proches d'Al Capone…

©LFJ

Projection en plein air

à partir de 17 h 30

les boréales
UN FESTIVAL EN NORD

En partenariat avec le festival Les Boréales et pour clôturer cette 27e édition.

***Le bal des lucioles* et autres courts.**

Réalisé par : Dace Riduze, Maris Brinkmanis, Evald Lacis

Un programme de quatre courts-métrages d'animation de marionnettes : *Les petits écoliers* (13 min), *Le bal des lucioles* (12 min), *La nouvelle espèce* (10 min), *Le magicien* (8 min).

Prévois tes gants, ton écharpe, un siège pliant et une petite couverture pour profiter de ta séance en plein air !

Chaises dans la limite des places disponibles.

Projection sous réserve de conditions météorologiques favorables.

©S. de La Hougue

Lancement des illuminations et de la grande roue

à partir de 18 h 15

Et aussi...

Samedi 1er décembre à 17h30

Arrivée du Père Noël

SPECTACLE «GUEULE D'OURS», par la compagnie Remue-Ménage

Déambulation lumineuse en centre-ville : rue de Strasbourg, rue Saint-Pierre, rue Demolombe, place Saint-Sauveur

«Une horde d'ours lumineux s'avance, accompagnée d'extravagantes danseuses, guidées par un séduisant maître de cérémonie sur échasses : un ballet gracieux, une rencontre unique et improbable.»

©Laurent Quinka

Du 1er au 24 décembre

Rencontre avec le père Noël

©S. de La Hougue

Place Saint- Sauveur

À partir de 15h30, les mercredis, samedis et dimanches et le lundi 24 décembre.

Le Père Noël arrive sur le marché de Noël samedi 1er décembre vers 18h et s'installe dans sa maison. Il reçoit les enfants tous les week-ends et les mercredis dans sa maison de 16h à 18h30. Il se promène aussi sur le marché de Noël de 15h30 à 16h puis de 18h30 à 19h et repart le 24 décembre à 16h pour sa tournée de Noël.

Du 1er au 31 décembre

Marché de Noël

Place Saint- Sauveur

59 chalets pour passer un bon moment en famille ou entre amis.

Tous les jours de 10h30 à 19h30 (sauf le lundi de 14h à 19 h30). Nocturnes les vendredis et samedis jusqu'à 21h (22h pour les chalets alimentaires). Fermeture à 18h les 24 et 31 décembre.

proposé par Caen Event

Village de Noël

Rue Bellivet

Du lundi au vendredi de 11h à 19h. Les samedis 15 et 22 décembre de 11h à 20h.

proposé par l'association Cœur de Caen Commerce

©Ville de Caen - 2018 - Ne pas jeter sur la voie publique - Sous réserve de modification

CAEN NORMANDIE