

Les carrières de la Maladrerie ont été exploitées du XVIIème au XIXème siècle avec une réouverture exceptionnelle pour la construction du Mémorial dans les années 1980. Désormais non exploitées, elles ont été aménagées tout dernièrement afin de pouvoir y organiser des visites en toute sécurité. Suivant un chemin parfaitement praticable, éclairé et balisé, vous découvrirez les grandes chambres d'extraction de cette pierre renommée dans le monde entier.

Informations pratiques / Recommandations

- La visite est assurée par un guide conférencier de l'Office de Tourisme de Caen la mer – **Durée : 1h15 environ dont 15 minutes consacrées à l'équipement et la transmission des consignes de sécurité.**
- **Réservation obligatoire**, achat et retrait des billets d'entrée à l'Office de Tourisme de Caen la Mer, place Saint-Pierre à Caen ou esplanade Lofi à Ouistreham Riva-Bella ou encore en ligne <https://reservation.caenlamer-tourisme.fr>. Votre billet sera à présenter à notre guide sur le site.
- Tarif unique : **11€**. Les billets ne sont ni échangeables, ni remboursables sauf en cas de défaillance imputée à l'organisation (guide conférencier malade, sécurité insuffisante pour l'accès au site...)
- L'accès aux carrières est **limité à 17 personnes** par visite, seules les personnes munies de leur billet d'entrée (y compris celles bénéficiant de la gratuité) pourront accéder au site.
- **La visite ne convient pas aux enfants de moins de 12 ans** (équipement non adapté)
- **Le port du casque est obligatoire**. L'équipement (charlotte et casque) est fourni sur place.
- Le site **est accessible** aux personnes se déplaçant en fauteuils roulants. Des places de stationnement PMR sont disponibles juste à l'entrée des carrières (**merci de le signaler lors de la réservation**)
- **Les animaux domestiques** sont interdits sauf chiens-guides accompagnant des personnes en situation de handicap
- Le rendez-vous est fixé à l'entrée du site, Avenue Nelson Mandela, face au bâtiment de Pozzo Immobilier (voir plan au dos) Nous vous recommandons d'y être **10 minutes avant** le départ de la visite, Aucun remboursement ou échange ne sera accepté en **cas de retard**, l'horaire de la visite étant clairement annoncé lors de l'achat et indiqué sur les billets.
- Dans les carrières, la visite suit un chemin éclairé, parfaitement praticable et balisé duquel il est interdit de s'éloigner, il n'est pas possible de quitter la visite pendant qu'elle se déroule.
- La température ambiante étant de 12° environ avec beaucoup d'humidité, il convient de se munir de **vêtements chauds**
LE PORT DE CHAUSURES FERMEES EST IMPERATIF POUR ASSISTER A LA VISITE.
- Le site ne dispose pas d'abri en surface
- La Ville de Caen se réserve le droit d'annuler la visite au cas où la sécurité ne serait pas pleinement garantie
- Au cours de la visite, toute personne ne respectant pas les consignes de sécurité sera raccompagnée à la sortie

Accès au site

Les carrières s'étendent sous le quartier de La Maladrerie / Beaulieu. L'entrée du site est située Avenue Nelson Mandela face au bâtiment de Pozzo Immobilier (voir plan au dos).



Accès par l'avenue Nelson Mandela. Patienter sur l'espace vert situé à droite de ce portail d'entrée.

- **Stationnement voiture** : rues environnantes sur les emplacements prévus à cet effet. Ne pas stationner sur les trottoirs
- **Bus Twisto** : Ligne 2  arrêt « Beaulieu-Brazza » (terminus de la ligne en direction de Caen Beaulieu Brazza).
Renseignements : bureau d'information touristique de l'Office de Tourisme de Caen la Mer
Place Saint-Pierre – 14000 CAEN
Tél. : 02 31 27 14 14 / info@caenlamer-tourisme.fr

Plan d'accès au site des carrières souterraines de la Maladrerie,
Avenue Nelson Mandela, 14000 CAEN

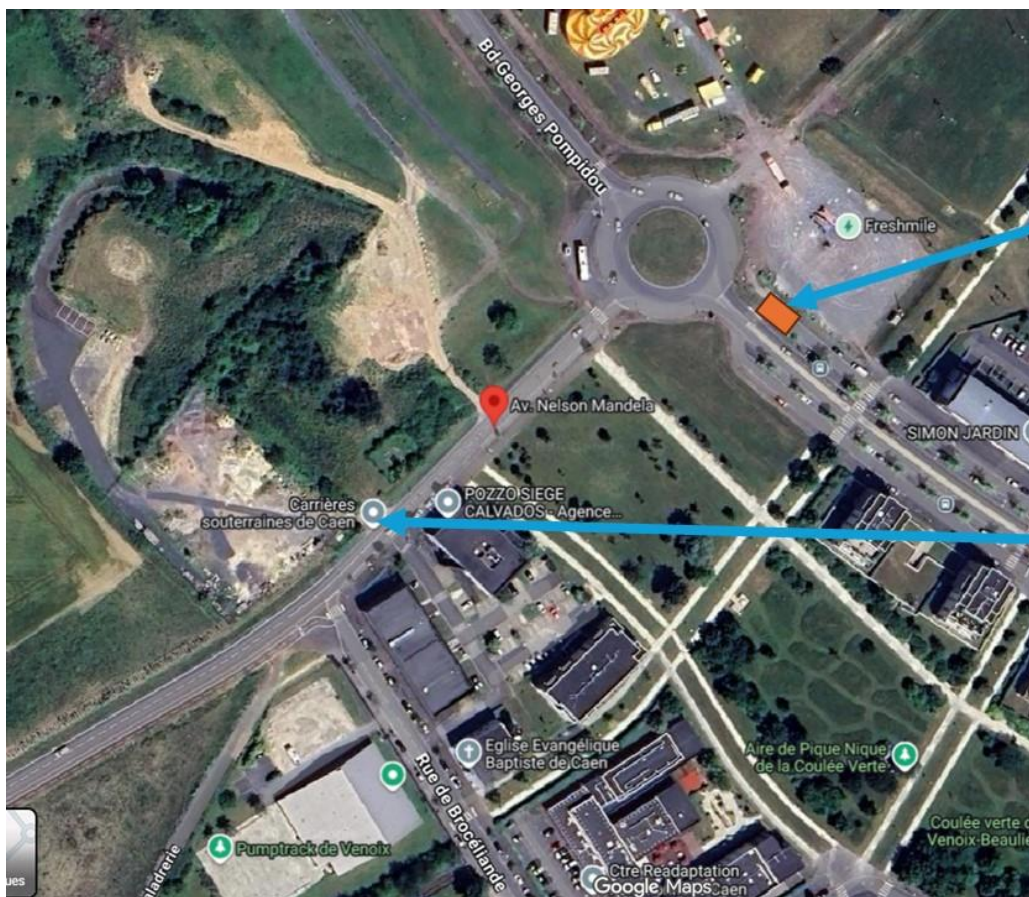

Arrêt Twisto : « Beaulieu-Brazza » terminus ligne 2 en direction de CAEN Beaulieu Brazza

Entrée du site, avenue Nelson Mandela.

Il n'est pas possible de vous garer sur site sauf PMR.

Des arceaux pour les vélos sont disponibles sur le site.

Il est interdit de se garer sur les trottoirs.

Pour y aller, vous pouvez flasher ce code :



RAPPEL : LE PORT DE CHAUSSURES FERMEES EST IMPERATIF POUR POUVOIR ASSISTER A LA VISITE