CALVADOS

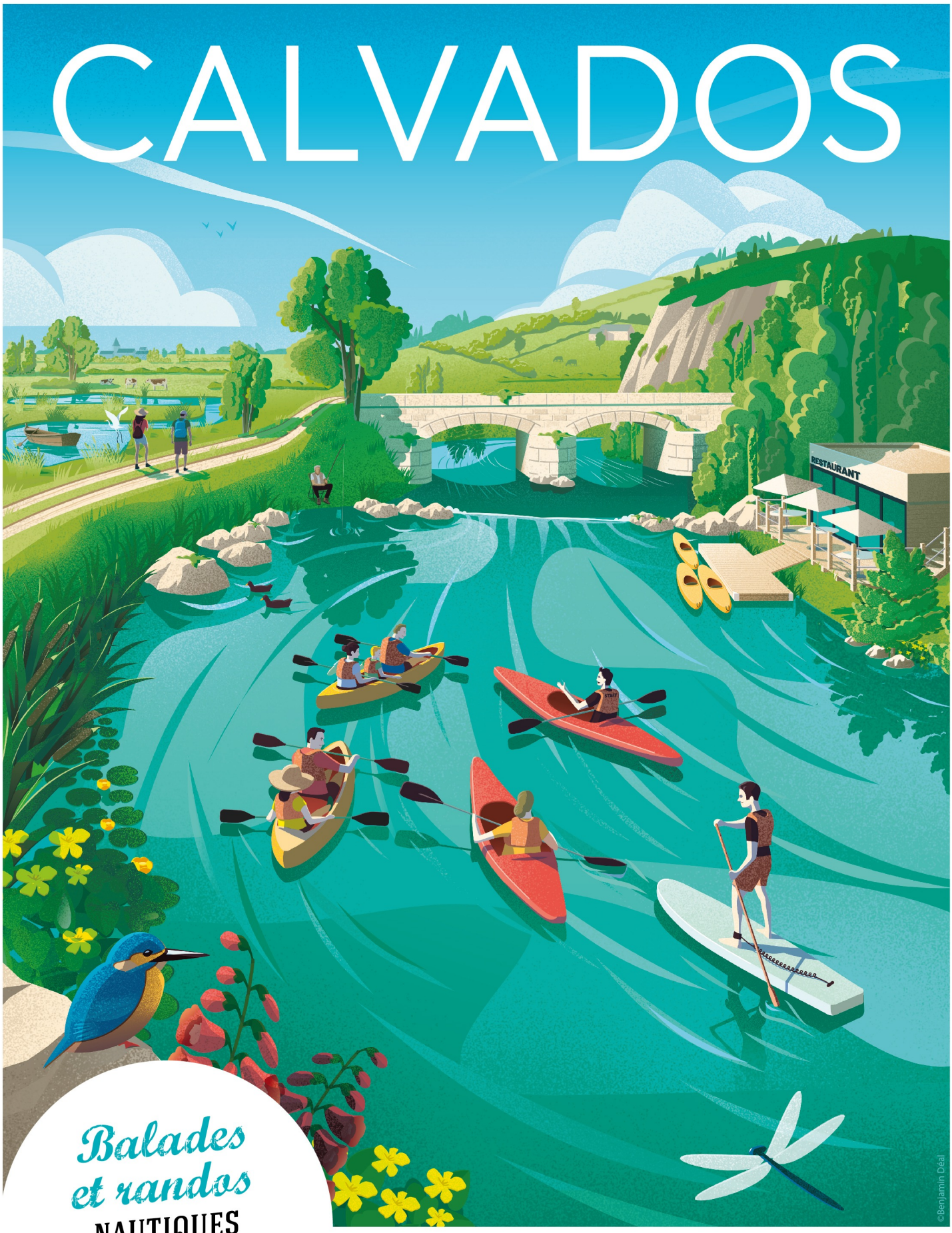

Balades et randos NAUTIQUES CALVADOS

Sur l'eau & sur le sable

www.baladesurleau.com

D'avril à octobre 2023

Balade nocturne en canoë-kayak avec un guide nature

THURY-HARCOURT-LE-HOM

Durée : 3h

A partir de 8 ans, sachant nager.

© Thury Plein Air

L'Orne est-il un long fleuve tranquille ?

Venez le découvrir à la tombée de la nuit ! Notre guide vous accompagnera sur une
descente de 4km le long du Parc du Château de Thury-Harcourt.

Laissez vous griser par ces sensations nouvelles pour découvrir l'Orne à un moment inhabituel de la journée. Votre accompagnateur vous dévoilera l'histoire de ce site où l'eau a toujours eu une place importante. La découverte de la faune et de la flore sera également de la partie. Ouvrez bien les yeux, écoutez...

Sur réservation auprès de la base de plein air.

Avril - Juin

Juillet - Octobre

vendredi 7 juillet 2023 - 20:00
mardi 11 juillet 2023 - 20:00
mardi 18 juillet 2023 - 20:00
vendredi 21 juillet 2023 - 20:00
mardi 25 juillet 2023 - 20:00
vendredi 28 juillet 2023 - 20:00
vendredi 18 août 2023 - 20:00
mardi 22 août 2023 - 20:00
vendredi 25 août 2023 - 20:00
mardi 29 août 2023 - 20:00

Tarifs

28 €/adulte
15 €/enfant (de 8 à 15 ans)

Contact

Thury Plein Air
02 31 79 40 59
contact@thurypleinair.fr

Lieu de rendez-vous

Thury Plein Air
22 Impasse des Lavandières
Thury-Harcourt
14220 THURY-HARCOURT-LE-HOM

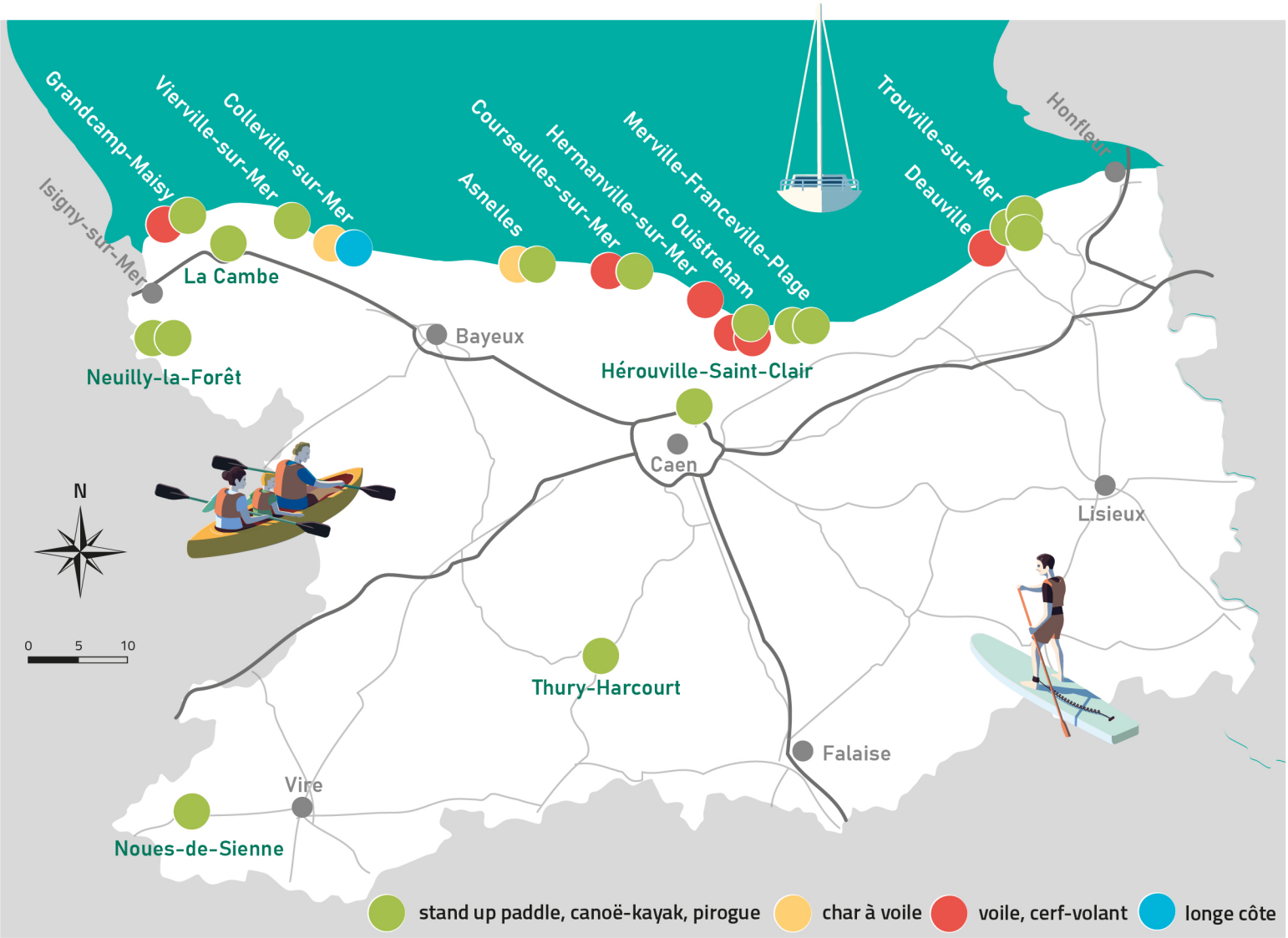

Les balades et randonnées nautiques sont proposées à un public sachant nager (sauf : char à voile, cerf-volant, pêche à pied)

Les tarifs comprennent la balade/rando commentée avec le prêt du matériel.

A prévoir en fonction des conditions météorologiques : crème solaire, lunettes de soleil avec cordon, coupe-vent, tenue de loisirs, chaussures fermées de sport, casquette/chapeau, maillot de bain, vêtements et chaussures de rechange.

Pour les sorties en char : vêtements imperméables (ciré ou k-way), masque de ski/lunettes de soleil, gants type mapa.

En cas de mauvaises conditions météorologiques, les structures se réservent la possibilité d'annuler ou de reporter les sorties sans qu'aucune pénalité ou indemnité ne puisse leur être réclamée.

Illustrations : Benjamin Déal

Balades et randos NAUTIQUES CALVADOS

Retrouvez l'ensemble des Balades et Randos Nautiques du Calvados sur www.baladesurleau.com